

Regiobijeenkomsten - syllabus samenvatting oefeningen - 4 pagina's - oktober 2002

WinZip

WinZip is een compressieprogramma, hiermee kunnen bestanden worden gecomprimeerd (ingepakt), waardoor ze veel kleiner zijn. Zo zijn grote bestanden gemakkelijker te bewaren op diskette en/of als attachment aan een e-mail toe te voegen, zodat het versturen ervan minder tijd in beslag neemt.

WinZip is te downloaden op: <http://www.winzip.com>

WinZip is shareware, u mag het dus gratis downloaden en proberen.

Installeren van WinZip

Na het downloaden heeft u WinZip ergens opgeslagen in de computer, b.v. in een map Downloads op uw harde schijf. Dubbelklik op het WinZip icoon en het Set-upvenster verschijnt.

Klik op *Set-up* en WinZip wordt geïnstalleerd.



Het installatieprogramma vraagt of de installatie in Program Files – de map Winzip geplaatst mag worden. Klik hiervoor op *OK*. Als de map niet bestaat wordt deze aangemaakt. Lees de aanwijzingen die komen goed en geef een *OK*.

Hierna verschijnt er een scherm met “Thank you for installing WinZip”. Klik op *Next* en in het volgende scherm klikt u weer op *Next*.



In het scherm dat daarna verschijnt moet u akkoord gaan met de licentievoorzwaarden door op *Yes* te klikken.

Het volgende venster biedt u de mogelijkheid te starten met de WinZip Wizard of met WinZip Classic.

Wij kiezen voor ‘*Start with the WinZip Wizard*’ door hierop te klikken, een stip komt er voor te staan. Klik hierna op *Next*.

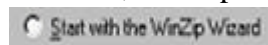

Het venster dat nu verschijnt vraagt u om de hele vaste schijf af te zoeken naar Zip-files (niet verplicht maar het kan geen kwaad).

Klik hierop en klik op *Next*.

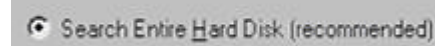

Na het doorzoeken geeft de Wizard aan hoeveel zip-files er gevonden zijn, klik op *Next*.

Het volgende venster geeft aan dat “WinZip Wizard Setup is complete”. We klikken op *Close*.

Tot slot verschijnt er een venster met de map WinZip. Hierin zitten o.a. Help-file, Uninstall WinZip, Readme.txt, etc..

Sluit dit venster door rechtsboven in het scherm op het kruisje **X** te klikken.

De installatie is gereed.

U ziet dat er een snelkoppeling op uw Bureaublad is gekomen en als u klikt op de *Start*knop dan u ziet u boven ‘Programma’s’ een snelkoppeling naar WinZip.

WinZip gebruiken

WinZip starten - via het pictogram op uw bureaublad of via het Start menu en klikken op WinZip.

Het volgende venster verschijnt.

Klik op de opdrachtknop *I Agree* om WinZip te starten.



Een archief maken

Klik in de werkbalk op de knop *New*, voer de menuopdracht *File, New Archive...* uit. Het dialoogvenster *New Archive* verschijnt. In dit venster moet u de naam en de locatie van het archiefbestand opgeven. Als u bij de naam van het archiefbestand geen extensie intikt, krijgt het automatisch de extensie *Zip*. Als u de optie *Add Dialog* inschakelt, wordt onmiddellijk na het sluiten van dit dialoogvenster gevraagd welke bestanden u in dit archiefbestand wilt opnemen. Klik op de opdrachtknop *OK* om te bevestigen.

Bestanden aan een archief toevoegen

Om bestanden aan een archief toe te voegen, moet u in de werkbalk op de knop *Add* klikken. Het dialoogvenster *Add* verschijnt. Daarin moet u de bestanden en/of mappen selecteren die u in het archiefbestand wilt opnemen.

In de bestandslijst bovenaan kunt u één of meerdere bestanden selecteren (met *Control of Shift* zoals in de Verkenner).

In het vak *Bestandsnaam* kunt u met behulp van wildcards als *?* en *** bestanden selecteren. U moet dan wel op de opdrachtknop *Add With Wildcards* klikken om de selectie uit te voeren.

In de vervolgkeuzelijst *Action* kunt u onder andere bepalen of de bestanden moeten toegevoegd worden aan of verplaatst worden naar het archief.

In de vervolgkeuzelijst *Compression* wordt bepaald hoe sterk de bestanden moeten gecomprimeerd worden.

Klik op de opdrachtknop *Add* om de geselecteerde bestanden aan het archiefbestand toe te voegen.

Een archiefbestand openen

Om een archiefbestand te openen moet u in de werkbalk op de knop *Open* klikken, de menuopdracht *File, Open archive* uitvoeren. In het dialoogvenster *Open Archive* moet u dan het gewenste archiefbestand selecteren.

Een geopend archiefbestand beheren

Als u een archiefbestand geopend hebt, toont WinZip inhoud van het archiefbestand.

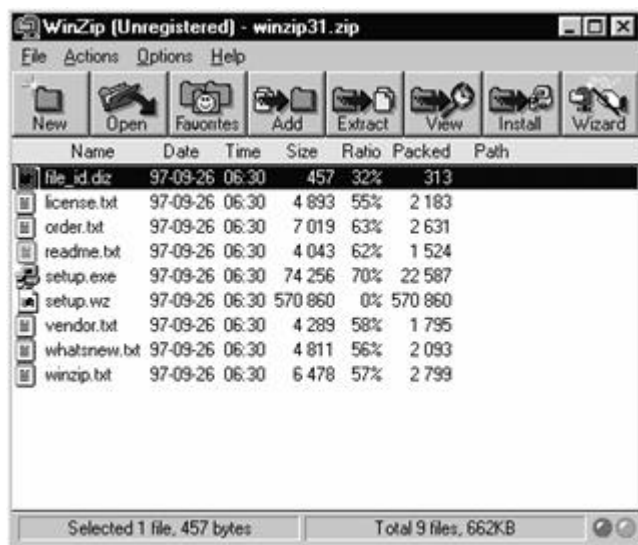

U kunt nu één of meerdere bestanden selecteren (met *Control of Shift*). Vervolgens moet u met de rechtermuisknop op één van de geselecteerde bestanden klikken. In het snelmenu kun je dan kiezen welke acties u op de bestanden wilt uitvoeren. De actie *Extract* kunt u ook via de werkbalk uitvoeren. Er verschijnt dan een dialoogvenster waarin je kunt opgeven in welke map u (een deel van) het archiefbestand wilt uitpakken. Met de opdrachtknop *New folder...* kunt u een nieuwe submap van de geselecteerde map maken. Klik op *Extract* om het

archiefbestand uit te pakken. Als er bepaalde bestanden dreigen overschreven te worden, wordt u hiervan verwittigd.

De actie *Delete* zorgt ervoor dat de geselecteerde bestanden uit het archief verwijderd worden. Met de actie **View** worden de geselecteerde bestanden in de map *C:\Windows\Temp* gedecomprimeerd en indien mogelijk wordt hun inhoud weergegeven. Na het afsluiten van WinZip worden deze bestanden opnieuw verwijderd.

WinZip gebruiken via de Verkenner

Bestanden archiveren

Als u WinZip correct geïnstalleerd hebt, kunt u ook vanuit de Verkenner bestanden en/of mappen archiveren.

Daarvoor gaat u als volgt te werk:

Selecteer de bestanden en/of mappen die u in een archiefbestand wilt opnemen.

Klik met de rechtermuisknop op één van de geselecteerde bestanden of mappen.

Voer in het snelmenu de opdracht *Add to Zip...* uit.

WinZip wordt opgestart en het dialoogvenster *Add* verschijnt waarin u de naam en locatie van het archiefbestand kunt opgeven. De standaardlocatie is de map die in de Verkenner actief was op het moment dat WinZip opgestart werd.

U kunt bestanden en/of mappen aan een bestaand archiefbestand toevoegen door ze ernaar toe te slepen. Het moet dan wel om een Zip-bestand gaan.

Een archiefbestand uitpakken

Als u in de Verkenner met de rechtermuisknop op een archiefbestand klikt, kunt u in het snelmenu de opdracht *Extract to ...* uitvoeren. In dat geval wordt WinZip opgestart en wordt onmiddellijk het dialoogvenster *Extract* geopend. Daarin kun je dan opgeven in welke map het archiefbestand moet uitgepakt worden.

Als u de menuopdracht *Extract to folder <naam van de actieve map>* uitvoert, wordt het archiefbestand uitgepakt in een submap van de map waarin het archiefbestand zich bevindt. Deze submap krijgt de naam van het archiefbestand (uiteraard zonder extensie).

Bv. C:\Unzipped\Aaw.zip → C:\Mijn Documenten\Ad-aware

Het creëren van een Self-extracting archief

Een Self-extracting archief is een archief met de extensie **Exe**. Als u op een dergelijk archief dubbelklikt, wordt het gedeprimeerd in een map naar keuze zonder dat het programma WinZip op de computer geïnstalleerd is.

Via WinZip

Om in WinZip een Self-extracting archief te maken, moet u als volgt te werk gaan:

1. Start WinZip
2. Open het archiefbestand waarvan u een Self-extracting archiefbestand wilt maken.
3. Voer de menuopdracht *Actions, Make .EXE File* uit.
4. Klik op de opdrachtknop *OK* om het startscherm te sluiten.
5. In het dialoogvenster *WinZip Self-Extractor Personal Edition* wordt gevraagd van welk archiefbestand u een Self-extracting archief wilt maken. Bovendien kunt u ook opgeven in welke standaardmap het archiefbestand bij het dubbelklikken moet uitgepakt worden.
6. Klik op de opdrachtknop *Make .EXE* om het Self-extracting archief aan te maken. Het bestand krijgt dezelfde naam als het oorspronkelijke archiefbestand maar wel met de extensie EXE.

Via de Verkenner

Als u in de Verkenner met de rechtermuisknop op een archiefbestand klikt, kunt u in het snelmenu de menuopdracht *Create Self-Extractor (.EXE)...* uitvoeren. De procedure van hierboven herhaalt zich vanaf stap 4.